HEBDOMADAIRE

MISES À JOUR

8 DESANM 2023
EDISYON

QUOI DE NEUF DE DR. FITZHUGH

Orange Public Schools
"Good to Great"

Bon jounen Lekòl Zoranj Fanmi ak anplwaye yo,

Mwen espere ke kominikasyon sa a jwenn ou byen. Anplis de sa, mwen espere ke nou chak an gran sante ak lespri. Nou te ankò gen yon lòt semèn enteresan nan Distri Lekòl Piblik Orange.

Kòm yon rapèl, kontinye vizite sit entènèt distri nou an www.orange.k12.nj.us.under dènye nouvèl ak enfòmasyon kòm byen ke manch medya sosyal nou yo ka resevwa pi plis nan dènye distri yo. Jan yo te pwomèt la, nou pral kontinye bay enfòmasyon nan tan reyèl, kidonk, ou toujou nan konnen.

Anplis de sa, kesyon ou ka genyen, jan ou pataje, itilize reopeningofschools@orange.k12.nj.us. Yo voye imèl sa a bay manm ekip Sipèentandan an nan efò pou yo jwenn enfòmasyon ki enpòtan pou ou alè.

Kòm toujou, mwen remèsye ou pou sipò kontinyèl ou ak kwayans nan distri lekòl nou an. Mwen pwolonje nou chak yon gwo wikenn.

Edikasyonèlman ou,
Gerald Fitzhugh, II, Ed.D.
Sipèentandan lekòl yo

FELICITASYON!

Distri Lekòl Piblik Orange fyè pou l pataje ganyan yo nan Prim Anyèl Gouvènè a Edikatè pou Ane a (GEOY):

EDIKATÈ POU ANE A

- CENTRAL ELEMENTARY SCHOOL - YAHAIRA CASTRO-AQUIRRE
- CLEVELAND STREET SCHOOL - TARIQ BAXLEY
- FOREST STREET COMMUNITY SCHOOL - AVRIL BOGLE
- HEYWOOD AVENUE SCHOOL - EKUA SUTTON
- JOHN ROBERT LEWIS EARLY CHILDHOOD CENTER - BRONWYNNE STEWART
- LINCOLN AVENUE SCHOOL - VERONICA TORRENEGRA
- OAKWOOD AVENUE COMMUNITY SCHOOL - DR. JOYA CLARK
- ORANGE EARLY CHILDHOOD CENTER - TIFFANY STEVENS
- ORANGE HIGH SCHOOL - JOEL LEMKE
- ORANGE PREPARATORY ACADEMY OF INQUIRY & INNOVATION - DR. DENNIS PETERSON
- PARK AVENUE SCHOOL - SANDRA LAYTON
- ROSA PARKS COMMUNITY SCHOOL - LISSET ALVAREZ
- SCHOLARS ACADEMY - MARIA D'EMIC
- STEM INNOVATION ACADEMY OF THE ORANGES - DY-ANNI AUSTIN

PWOFESYONÈL SÈVIS EDIKASYONÈL NAN ANE A

- CLEVELAND STREET SCHOOL - KATHY JONES
- FOREST STREET COMMUNITY SCHOOL - REBECCA KENYON
- HEYWOOD AVENUE SCHOOL - MARISSA BRAITHWAITE
- JOHN ROBERT LEWIS EARLY CHILDHOOD CENTER - LUZ SALAZAR
- LINCOLN AVENUE SCHOOL - TASHUN JEFFERSON
- OAKWOOD AVENUE COMMUNITY SCHOOL - BENNY GONZALEZ
- ORANGE EARLY CHILDHOOD CENTER - MELISSA STRELEC
- ORANGE PREPARATORY ACADEMY OF INQUIRY & INNOVATION - MALIKA BERRY
- PARK AVENUE SCHOOL - TELEISHA BRUNSON
- ROSA PARKS COMMUNITY SCHOOL - ABIOLA ATORO
- SCHOLARS ACADEMY - SOPHIA TOLEDO
- STEM INNOVATION ACADEMY OF THE ORANGES - ALEXANDRA LAURORE

SIPÈENTANDAN AN KWEN ENSTRIKSYONÈ

SEMÈN SA A, NOU PRAL FOUYE YON TI JAN NAN KONSIDERASYON POU ANSÈYMAN PARALÈL. ANSÈYMAN PARALÈL SE YON LÒT FASON FÒMATIF POU BAY ELÈV KI ANBA CHAJ OU YO SIPÒ AKADEMIK VIZE AK ENTANSYONÈL.

PARAEL KO-ANSÈYMAN RIVE LÈ KO-PWOFESÈ YO ENSTWI, KONTWOLE, OSWA FASILITE TRAVAY LA NAN DIFERAN GWOUP ELÈV YO AN MENM TAN NAN SALKLAS LA. YON BENEFIS NAN KO-ANSÈYMAN PARALÈL SE KE LI DIMINYE RAPÒ ELÈV LA BAY PWOFESÈ A, SA KI PÈMÈT POU OGMANTE ENDIVIDYALIZASYON, DIFERANSYASYON, AK KOLEKSYON DONE SATISFÈ BEZWEN ELÈV YO. LI TOU FÈ LI PI FASIL POU PÈSONÈL KO-ANSÈYMAN YO ETABLI RELASYON POZITIF PI PRE AK ELÈV YO NAN TI GWOUP YO (YO). KO-PWOFESÈ PARALÈL YO KA ANSEYE MENM BAGAY LA OSWA KONTNI DIFERAN. YO KA DIVIZE KLAS LA MENM NAN MITAN TÈT YO, OSWA YON MOUN KA TRAVAY AVÈK MAJORITE ELÈV YO PANDAN YON LÒT TRAVAY AK YON TI SOUGWOUP NAN KLAS LA. YON VARYASYON SOU KO-ANSÈYMAN PARALÈL, SOUVAN REFERE YO KÒM ANSÈYMAN ESTASYON, ENPLIKE YON GWOUP ELÈV K AP TRAVAY AK YON KO-PWOFESÈ, YON LÒT GWOUP K AP TRAVAY AK YON MOUN SIPÒ NAN SALKLAS (EGZANP, EDIKATÈ ESPESYAL, PARAPWOFESYONÈL), PETÈT YON TWAZYÈM GWOUP K AP TRAVAY AK YON LÒT MOUN SIPÒ, AK YON KATRIYÈM GWOUP K AP TRAVAY ENDEPANDAN. PANDAN YON KOU A NAN YOUN OSWA PLIZYÈ PERYÒD KLAS, ELÈV YO WOTASYON NAN MITAN TOUT ESTASYON YO AK KO-PWOFESÈ RESPEKTIF YO. KO-ANSÈYMAN PARALÈL BAY YON OPÒTINITE POU MWENS PWOFESÈ DISKOU AK PI GWO ENTÈRAKSYON ELÈV AK PATNÈ, NAN ESTASYON, OSWA AN GWOUP, KÒM KO-PWOFESÈ KONTWOLE OSWA FASILITE TRAVAY LA NAN DIFERAN GWOUP. AN REZIME, KO-ANSÈYMAN PARALÈL GEN ANPIL FIGI. GEN PLIZYÈ PREKOSYON KE KO-PWOFESÈ YO DWE FÈ ATANSYON LÈ W AP ITILIZE APWÒCH LA KO-ANSÈYMAN PARALÈL. YON PREKOSYON SE FÈ ATANSYON AK NIVO BRI KI WO KI KA VIN ALÈZ SEGONDÈ LÈ ANPIL AKTIVITE YO AP FÈT NAN MENM SALKLAS LA. YON DEZYÈM PREKOSYON SE FÈ ATANSYON POU PA FÈ ATANSYON POU PREPARE LÒT KO-PWOFESÈ YO POU YO KAPAB DELIVRE ENSTRIKSYON NAN GWOUP YO OSWA NAN ESTASYON YO JAN YO GEN ENTANSYON. DEPI NAN PARALÈL KO-ANSEYE TOUT PÈSONÈL ENSTRIKSYONÈL YO OKIPE ANSÈYMAN, MANM EKIP LA KO-ANSÈYMAN PA KA KONTWOLE YOUN AK LÒT PANDAN Y AP YO ANSANM KO-ANSÈYMAN YO NAN LÒD YO ASIRE "ENTEGRITE ENSTRIKSYON."

YON KO-PWOFESÈ FINAL AK TRÈ ENPÒTAN YO DWE VEYE KONT KREYE YON KLAS ESPESYAL NAN YON KLAS OSWA YON ZILE NAN ENDIKAP LA PA REPETE OMOJÈN GWOUP ELÈV KI PI BA-PÈFÒMANS ANSANM. KONFIGIRASYON SA YO KA LAKÒZ PI BA AKONPLISMAN ELÈV (MARZANO, PICKERING, AND POLLACK, 2001) AK STIGMATIZASYON ELÈV YO AK KO-PWOFESÈ A K AP TRAVAY AK GWOUP SA YO. OLYE DE SA, GWOUP YO TA DWE LIKID, FLEKSIB, AK, POU PATI KI PI, ETEROJENE NAN KONPOZISYON. GWOUP YO KA FÈT POU YON FOUL MOUN NAN DIFERAN REZON (EGZANP, ENTERÈ ELÈV, FÒS APRANTISAJ AK MODALITE, TE PLANIFYE DIVÈSITE NAN KONESANS BACKGROUND). LÈ PWOFESÈ YO OMOJÈN GWOUP ELÈV YO POU ENSTRIKSYON VIZE TANKOU PANDAN YON REPONS A ENTÈVANSYON TIER 2 BLÒK ENTÈVANSYON, GWOUP YO TA DWE BAZE SOU DONE OLYE KE ETIKÈT. TA DWE GEN TOU RESPONSABLITE PAMI KO-PWOFESÈ YO POU ANSEYE TOUT ELÈV YO, SOU TAN, KÈLKESWA GWOUP YO KOTE ELÈV YO TA KA METE YO.

KO-ANSEYE MODÈL:

FANN KLAS: CHAK KO-PWOFESÈ RESPONSAB POU YON GWOUP ELÈV, SIVEYANS KONPREYANSYON SOU YON LESON, BAY ENSTRIKSYON GIDE, OSWA RIVE NAN GWOUP LA, SI SA NESESÈ.

SANT ANSÈYMAN ESTASYON OSWA SANT APRANTISAJ: CHAK KO-PWOFESÈ RESPONSAB POU ASANBLE, GIDE, AK SIVEYANS YOUN OSWA PLIS SANT APRANTISAJ OSWA ESTASYON.

KO-PWOFESÈ ROTATE: KO-PWOFESÈ YO WOTASYON NAN MITAN DE OSWA PLIS GWOUP ELÈV YO, AK CHAK KO-PWOFESÈ ANSEYE YON ELEMAN DIFERAN NAN LESON AN. SA A SE MENM JAN AK ESTASYON ANSÈYMAN OSWA SANT APRANTISAJ, EKSEPTE KE NAN KA SA A PWOFESÈ YO WOTASYON SOTI NAN GWOUP LA OLYE KE GEN GWOUP ELÈV YO WOTASYON SOTI NAN ESTASYON ESTASYON.

SIVEYANS GWOUP KOPERATIV: CHAK KO-PWOFESÈ PRAN RESPONSABLITE POU SIVEYANS AK BAY FIDBAK AK ASISTANS NAN YON KANTITE GWOUP KOPERATIV ELÈV YO.

EKSPERYANS OSWA SIVEYANS LABORATWA: CHAK SIVEYANS KO-PWOFESÈ AK EDE YON KANTITE GWOUP LABORATWA, BAY ENSTRIKSYON GIDE NAN GWOUP KI MANDE SIPÒ ADISYONÈL.

APRANN STYLE KONSANTRE: YON KO-PWOFESÈ TRAVAY AK YON GWOUP ELÈV LÈ L SÈVI AVÈK ESTRATEJI PRENSIPALMAN VIZYÈL, YON LÒT KO-PWOFESÈ TRAVAY AK YON GWOUP LÈ L SÈVI AVÈK SITOU ESTRATEJI ODITORYÒM, E ANKÒ YON LÒT KA TRAVAY AVÈK YON GWOUP LÈ L SÈVI AVÈK ESTRATEJI KINESTETIK.

ENSTRIKSYON SIPLEMANTÈ: YON KO-PWOFESÈ TRAVAY AK RÈS KLAS LA SOU YON KONSÈP OSWA TACH, KONPETANS, OSWA ESTRATEJI APRANTISAJ. LÒT KO-PWOFESÈ A (A) BAY KONSÈY SIPLEMANTÈ SOU KONSÈP OSWA PLASMAN POU ELÈV KI IDANTIFYE TÈT YO OSWA PWOFESÈ YO IDANTIFYE KÒM BEZWEN ASISTANS SIPLEMANTÈ, (B) ENSTWI ELÈV YO POU APLIKE OSWA JENERALIZE KONPETANS NAN YON ANVIWÒNMAN KOMINOTE KI ENPÒTAN, (C) BAY YON GWOUP ELÈV KI GEN PRATIK GIDE NAN KIJAN POU APLIKE ESTRATEJI APRANTISAJ LA NAN KONTNI AN KE YO TE ADRESE, OSWA (D) BAY AKTIVITE ANRICHISMAN.

EVÈNMAN KOMINOTE A

MENI MANJE ELEMANTÈ AK SEGONDÈ POU DESANM 2023

Lyen sa yo pral pèmèt tout fanmi yo wè meni manje midi lekòl matènèl, elemantè ak segondè pou Desanm 2023.

- Lekòl pre-lekòl: Klike la a pou Lekòl Pre-Lekòl.
- Elemantè: Klike la a pou Lekòl Elemantè.
- Lekòl mwayen: Klike isit la pou Lekòl mwayen.
- Zoranj lekòl segondè/Twilight: Klike isit la pou Lekòl Segondè Orange/Twilight.
- STEM Inovasyon Akademi zoranj yo: Klike isit la pou Akademi INOVasyon STEM nan zoranj yo.
- Meni Distri a: Klike la a pou meni an Ti goute distri a.

EVÈNMAN KOMINOTE A

JWÈ FOUTBÒL ORANGE REKONÈT

NAN YON ATIK KI PIBLIYE SOU ENTÈNÈT TAPINTO.NET JODI A, "9" ORANGE HIGH SCHOOL FOOTBALL PLAYERS ON THE 2023 SUPER FOOTBALL CONFERENCE CONFERENCE TEAMS ALL-DIVISION.

ORANGE HIGH SCHOOL TE FINI SEZON 6-3, AK 4YÈM NAN SFC - PATRIOT RED CONFERENCE AK A
1-2 DOSYE.

KONFERANS SUPER FOUTBÒL PATRIOT WOUJ ONÈ

PREMYE OFANS EKIP LA

MAURICE WILLIAMS, QB 12YÈM #3

MA'KHY ACEY, WR/DB 12YÈM #12

CHRISTIAN BREWSTER, O-LINE 12YÈM

2YÈM OFANS EKIP

TYSHAUN BOYD, DL/TE 10YÈM, #8

SAMEIR WARD, WR 11YÈM #4

1YE EKIP DEFANS

AARON BIART, DL 10YÈM #10

SHAMAR MYERS, LB 11YÈM

2YÈM EKIP DEFANS

RAJANI MUNROE, DL 12YÈM #9

MANSYON ONORAB

SAMIR WILKINS, DB/WR 11 #1

EVÈNMAN KOMINOTE A

OHS ATLETIK - MIZAJOU WINTER

WE'RE BACK

ORANGE TORNADOES

FANMI TOUNAD AK FANATIK!!

- KÒMANSE SEZON IVÈ ATLETIK NOU AN SE NAN KWEN AN. SÈVI AK LYEN KI ANBA A POU W WÈ ORÈ AN DIRÈK POU TOUT ESPÒ IVÈ YO.
- NOU TE LANSE TOU "MY TEAM STORES" POU TI FI AK TI GASON BASKETBALL, LIT, AK TRACK & FIELD POU FANATIK YO ACHTE PWÒP RAD OHS ATLETIK OU.
- LYEN KI ANBA YO PRAL MENNEN OU NAN MAGAZEN CHAK EKIP. TOUT MAGAZEN YO FÈMEN 22 DESANM, KIDONK JWENN KÒMAND OU YO JODI A! ALE TOUBIYON!

LIVE ORÈ ATLETIK: HTTPS://WWW.ORANGE.K12.NJ.US/PAGE/19531

- OHS TIFI BASKETBALL: HTTPS://BIT.LY/3N7PA9K
- OHS BOYS BASKETBALL: HTTPS://BIT.LY/3T9SGUZ
- OHS WRESTLING: HTTPS://BIT.LY/4A6RBDI
- TRACK OHS: HTTPS://BIT.LY/46KKDZK

EVÈNMAN KOMINOTE A

INIVERSITE PARAN RETOUNEN POU SY 2023-2024:

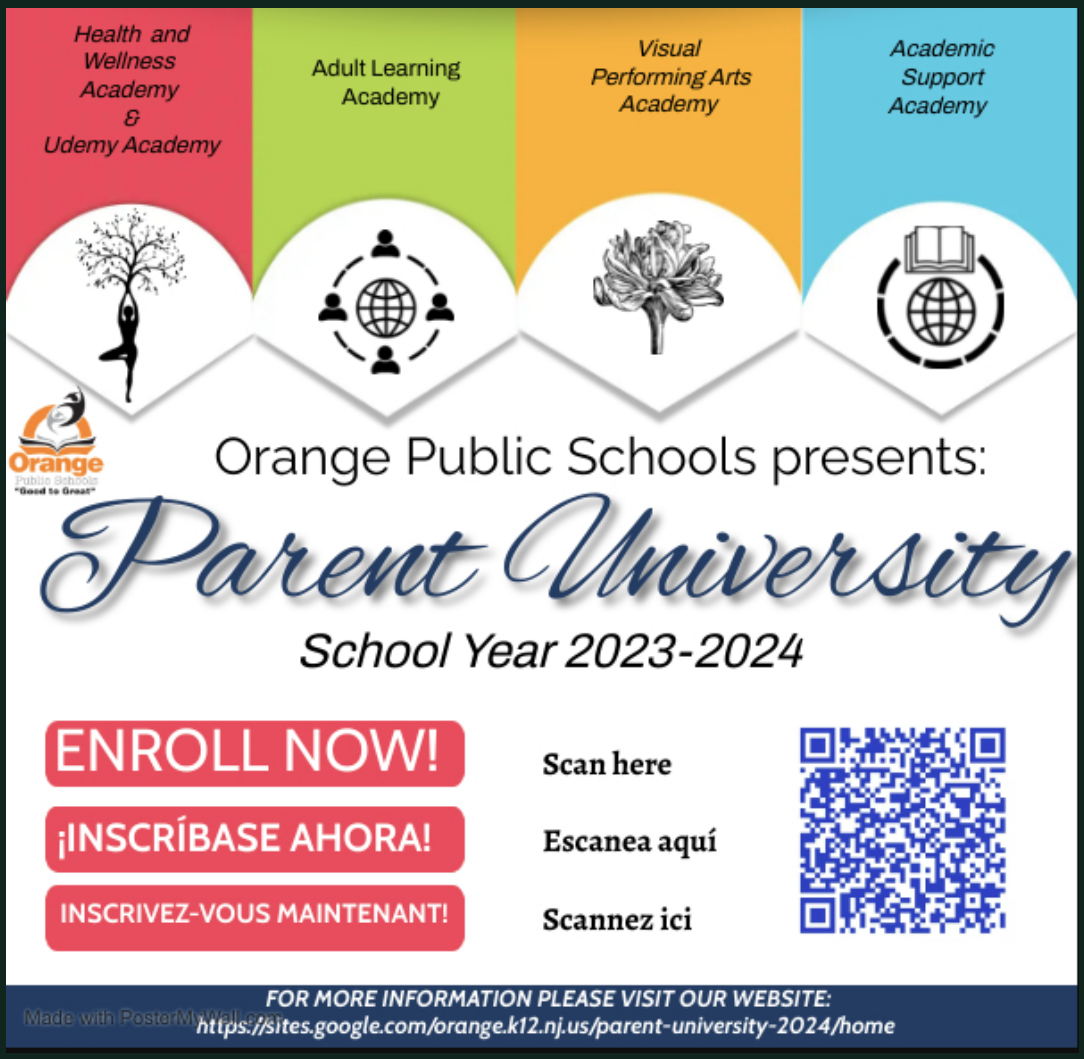

INIVÈSITE PARAN TOUNEN POU SY 2023-2024:

BON FANMI ZORANJ:

LEKOL PIBLIK ORANGE YO KONTAN ANONSE LANSMAN INIVESITE PARAN 2023-2024 LA.

DISTRI A AP CHECHE EDIKE AK PEMET FANMI YO KOM DEFANSE AK ELEV K AP APRANN TOUT LAVI ANGAJE YO POU AMELYORE SANTE AK BYENNET TIMOUN AK BYENNET TIMOUN AK KOMINOTE NOU AN. ATELYE GRATIS AK REDWI-PRI OFRI PARAN YO YON SERI DE EKSPERYANS ATRAVE DIVES SIJE. ANE SA A, NOU AP CHOUTE RETOU INIVESITE PARAN AN NAN OFRI KOU NAN SANTE AK BYENNET, VIZYEL & PEFOMANS ATIZAY, APRANTISAJ POU GRANMOUN, AK AKADEMI APRANTISAJ UDEMY.

KOU YO PRAL AKSESIB POU PARAN YO ATRAVE SISTEM ENSKRIPSYON SOU ENTENET SA A, KIDONK TANPRI ENSKRI KOUNYE A! NOU ENVITE PARAN YO, FANMI YO, AK KOMINOTE ORANGE LA ENTERESE ALE NAN ATELYE YO POU APLIKE. TOUT APLIKASYON YO PRAL REVIZE SOU SOUMÈT AK FIDBAK RAPID SOU ESTATI AKSEPTASYON.

VISIT AND REGISTER AT:
HTTPS://SITES.GOOGLE.COM/ORAN.../PARENT-UNIVERSITY-2024/HOME

EVÈNMAN KOMINOTE A

STEM INNOVATION ACADEMY OF THE ORANGES KAY LOUVRI

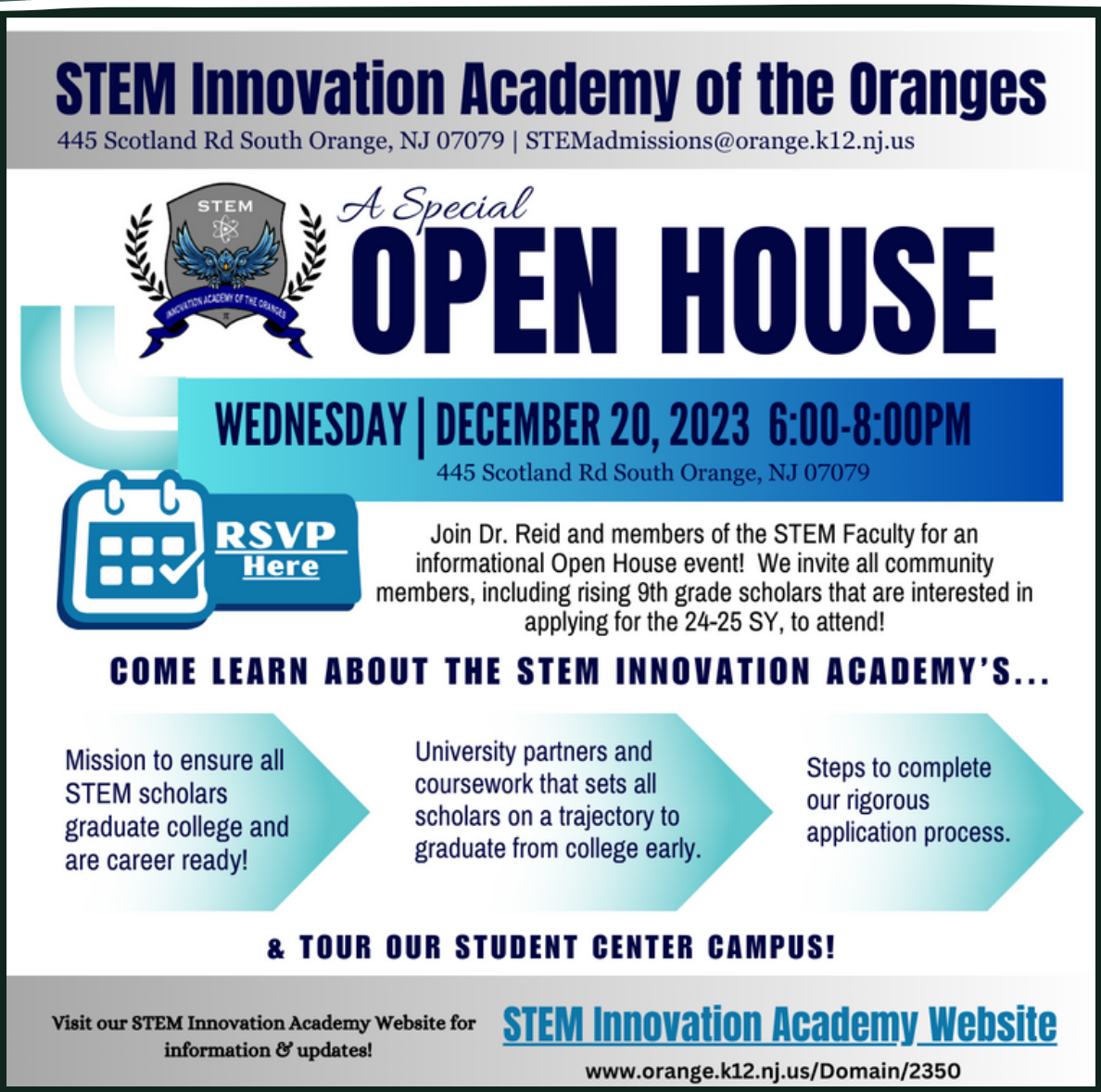

NOU KONTAN ANONSE KE STEM INNOVATION ACADEMY OF THE ORANGES PRAL ÒGANIZE YON OPEN HOUSE ESPESYAL POU TOUT ELÈV 8YÈM ANE KI ENTERESE AK MANM KOMINOTE A. STEM INNOVATION ACADEMY OF THE ORANGES SE YON LEKÒL SEGONDÈ SYANS, TEKNOLOJI, JENI, AK MATEMATIK (STEM) KI DIRE 4 ANE KI GEN ANPIL INOVASYON NAN LEKÒL PIBLIK ORANGE YO KI KOUVRI KLAS 9YÈM-12YÈM ANE. AKADEMI AN SITIYE SOU YON KANPIS 5.5-ACRE NAN 445 SCOTLAND ROAD, SOUTH ORANGE, NJ 07079. AKADEMI AN MONTRE YON MODÈL KOLÈJ BONÈ KOTE ELÈV YO NAVIGE ATRAVÈ YON DIMANSYON KATRAN AK SEKANS NAN LEKÒL SEGONDÈ AK NAN KOLÈJ.

EVÈNMAN SA A PRAL KÒMANSE TOU DEKONT POU LAGE PWOSESIS APLIKASYON OFISYÈL POU STEM INNOVATION ACADEMY OF THE ORANGES. SI W GEN NENPÒT KESYON SOU OPEN HOUSE 20 DESANM OSWA SOU PWOSESIS APLIKASYON STEM, TANPRI VOYE YON IMÈL POU KOMITE ADMISYON AN NAN STEMADMISSIONS@ORANGE.K12.NJ.US.

ANBA A SE LYEN AN POU ENSKRI POU OPEN HOUSE LA SE ANBA A:
HTTPS://FORMS.GLE/2E5PDQQXMNJTF91GA

EVÈNMAN KOMINOTE A

SOVE DAT EGZIBISYON ATIZAY ELEMANTÈ SANTRAL LA PRAL FÈT 20 DESANM 2023

KONSÈY EDIKASYON AN AP ÒGANIZE EKSPOZISYON ATIZAY ELÈV LEKÒL ELEMANTÈ SANTRAL MÈKREDI 20 DESANM 2023 LA,
6:00 PM - 7:00 PM.
GADE DEPLIYAN AN POU PLIS DETAY.

EVÈNMAN KOMINOTE A

ENSKRIPSYON NAN LEKÒL MATÈNÈL POU NOVANM AK DESANM 2023:

ENSKRIPSYON NAN LEKÒL MATÈNÈL POU ANE LEKÒL 2023-2024 LA AP FÈT NAN:

12 AK 19 DESANM, SOTI 10:00 AM - 12:00 PM,
NAN ORANGE EARLY CHILDHOOD CENTER, 397 PARK AVENUE. VIZITE ORANGE.K12.NJ.US/DOMAIN/528

POU PLIS ENFÒMASYON, EPI IMÈL
PREKINDERGARTENREGISTRATION@ORANGE.K12.NJ.US.
AK NENPÒT KESYON.

Orange Public Schools
Office of Early Childhood Learning
Jacquelyn Blanton, Ed.D, Executive Director of Early Learning

2023-2024 School Year

Preschool Registration

MUST BE 3-YEARS-OLD BY OCTOBER 1, 2023!

PROGRAM INCLUDES:

- Breakfast & Lunch
- Special Needs & ELL Services
- High Scope Curriculum
- Certified Trained Staff
- Middle States Accredited
- And a lot more...

ORANGE RESIDENTS ONLY!

DATES:

NOVEMBER 14, 21 & 28
DECEMBER 5, 12 & 19
10:00 AM - 12:00 PM

REGISTRATION LOCATION:
ORANGE EARLY CHILDHOOD CENTER
397 PARK AVE, ORANGE, NJ

VISIT OUR WEBSITE: ORANGE.K12.NJ.US/DOMAIN/528

REQUIRED DOCUMENTS:
Child's Original Birth Certificate
Vaccination Record
Current Lease or Mortgage Statement
2 Additional Proofs of address
Photo I.D. of Parent/Guardian

email contact: prekindergartenregistration@orange.k12.nj.us

Orange Early Childhood Program includes all children regardless of abilities. If you are concerned that your child is learning or developing differently, you can call the District to request an evaluation for preschool special education and related services.

Orange Public Schools
Office of Early Childhood Learning
Jacquelyn Blanton, Ed.D, Executive Director of Early Learning

Año Escolar 2023-2024

Registracíon Preescolar

¡DEBE TENER 3 AÑOS PARA EL 1 DE OCTUBRE DE 2023!

PROGRAMA INCLUYE:

- Desayuno y Almuerzo
- Servicios para necesidades especiales y ELL
- Plan de estudio High Scope
- Personal certificado
- Acreditados por la organización Middle States
- Y mucho mas...

¡SOLO PARA RESIDENTES DE ORANGE!

FECHAS:

14, 21 Y 28 DE NOVIEMBRE
5, 12 Y 19 DE DICIEMBRE
10:00 AM - 12:00 PM

UBICACIONE DE REGISTRO:
ORANGE EARLY CHILDHOOD CENTER
397 PARK AVE, ORANGE, NJ

VISITE NUESTRO SITIO WEB:
ORANGE.K12.NJ.US/DOMAIN/528

REQUISITOS:
Certificado de Nacimiento Original
Record de Vacunas
Arrendamiento de apartamento Actual o Declaración de Hipoteca
2 Pruebas de Dirreccion Adicionales
Foto Identificacion de Padre/Guardian

email contact: prekindergartenregistration@orange.k12.nj.us

El Programa de Orange Early Childhood incluye a todos los niños independiente de sus habilidades. Si te preocupa que su hijo/a esta aprendiendo o desarollandose de manera difrente, puedes llamar al Distrito de Orange para solicitar una evaluación de educación especial preescolar y servicios relacionados.

EVÈNMAN KOMINOTE A

SONJE ROSA-KONSÈ POU LAPÈ

1YE DESANM, UNIVERSITY OF ORANGE (UOFO), AN KOLABORASYON AK EBENEZER BAPTIST CHURCH AK ORANGE PUBLIC SCHOOLS, TE SELEBRE 8YÈM ANYÈL "REMEMBERING ROSA: A CONCERT OF PEACE" NAN CENTRAL ELEMENTARY SCHOOL. SIPÈENTANDAN DOKTÈ GERALD FITZHUGH, II, TE BAY REMAK AKEYAN, EPI REVERAN BILL RUTHERFORD NAN EBENEZER BAPTIST CHURCH, KI TE PATAJE YON ISTWA SOU VWAYAJ PAPA L SOT GEORGIA POU RIVE NEW JERSEY AK EFÒ KOMINOTÈ LI POU DEFANS YO POU ENSKRI VOTÈ YO.

NAN 68YÈM ANIVÈSÈ ROSA PARKS ZAK DEZOBEYISANS SIVIL LA, AK YON TÈM NAN "SELEBRE 50 ANE HIP HOP", EVÈNMAN AN ENKÒPORE ISTWA AKTIVIS SOSYAL AK RELASYON LI AK HIP HOP. UOFO TE PREZANTE PRIM BAY PLIZYÈ MOUN KI REKONÈT EFÒ YO POU SÈVI KOMINOTE ORANGE, TANKOU KOÒDONATÈ CITY OF ORANGE FOOD PANTRY, STACEY MARTIN, AK ANSYEN ELÈV ORANGE PUBLIC SCHOOLS RAY SYKES.

ANPLIS DE SA, PATISIPAN KONSÈ YO TE RESEVWA YON SERI DE PÈFÒMANS ETONAN PA EBENEZER BAPTIST CHURCH CHOIR, KONSÈ NAN KOREGRAFI DANCE COMPANY, AK MIZISYEN LOKAL YO. KONSÈY ESKOLÈ KI TE PREZAN SE TE PREZIDAN SHAWNEQUE JOHNSON, AK MANM DERRICK HENRY AK DAVID ARMSTRONG. DIREKTÈ SANTRAL MADAM WHITE AK ASISTAN DIREKTÈ MADAM WASHINGTON TE PREZAN TOU.

EVÈNMAN KOMINOTE A

INISYATIV SIPÒ POU KONPÒTMAN POZITIF NAN LEKÒL YO TE KOMANSE NAN CLEVELAND STREET SCHOOL

CLEVELAND STREET SCHOOL TE ÒGANIZE YON ASANBLE ATANT PBIS POU ASIRE ELÈV YO AK MANM ESTAF YO REKONÈT JAN KONPÒTMAN POZITIF YO SANBLE AK FASON KONPÒTMAN SA YO AFEKTE KOMINOTE LEKÒL YO. SA ENKLI KONPÒTMAN POZITIF NAN KOULWA A, TWALÈT LA, SALKLAS LA, LAKOU REKREYASYON AN, KAFETERYA A, AK NAN BIS LA.

YO TE MANDE ELÈV YO POU YO BAY EGZANP KONPÒTMAN YO TE MONTRE OSWA SA YO WÈ KAMARAD YO MONTRE. ANPLIS DE SA, YO TE MONTRE ELÈV YO YON VIDEYO EDIKATIF KI TE KREYE PA MADAM INGRAM, YON MANM EKIP CLEVELAND PBIS LA, KI TE MONTRE KONPÒTMAN POZITIF ATRAVÈ LEKÒL LA, ENKLI NAN DOMÈN YO MANSYONE PI WO A. YO TE KONPLETE ASANBLE A LÈ YO TE PASE SOU TWA TÈM ENPÒTAN KI DEKRI NAN MODÈL PBIS YO AK SA TÈM SA YO VLE DI.

YO TE DISKITE TOU SOU LAJAN LEKÒL LA, YO RELE COUGAR CASH. KOUGAR CASH KA ITILIZE NAN MAGAZEN LEKÒL LA POU RAF AK AKTIVITE LEKÒL YO.

EVÈNMAN KOMINOTE A

KONSÈ IVÈ NAN OAKWOOD AVENUE SCHOOL

OAKWOOD AVENUE COMMUNITY SCHOOL TE ÒGANIZE YON KONSÈ IVÈ POU TOUT KLAS VANDREDI 1YE DESANM.

KONSÈ A TE FÈT AK PÈFÒMANS MIZIK ETONAN AK PYÈS TEYAT!
MADAM KESHNER TE FÈ YON TRAVAY ETONAN POU METE PWODIKSYON SA A ANSANM.

MESYE KASHIFF, ASISTAN DIREKTÈ A, TE DIRIJE EFÒ A BAY KÒMANTÈ NAN FEN REMÈSYE PARAN YO AK ELÈV KI TE PREZAN YO.

EVÈNMAN KOMINOTE A

FILM BOOT 24 PWOGRAM PRIM

ELÈV NAN ORANGE HIGH SCHOOL TE PATISIPE NAN YON PWOJEKSYON KOUT FIM KI TE KREYE PA ELÈV KI NAN PWOGRAM DIGITAL MEDIA PANDAN FILMBOOT 24.

PATNÈ NOU YO NAN CINEMAED AK DREW UNIVERSITY TE PREZAN ANSANM AK SIPÈENTANDAN DR FITZHUGH, DIREKTÈ EGZEKITIF MADAM ALCANTARA, DR BLANTON, MADAM HARRIS, AK MESYE SCUTARI, SIPÈVIZÈ CTE MESYE DRAKEFORD, AK ASISTAN DIREKTÈ MADARIAGA.

SÈTIFIKA AK TROFE YO TE BAY TOUT GANYAN FIM PREMYE AK DEZYÈM PLAS YO. KLIB CULINARY ARTS LA TE PREPARE E SÈVI AK RAFRECHISMAN.

GWO TRAVAY PA TOUT!

EVÈNMAN KOMINOTE A

ELÈV KI SOTI NAN ORANGE PREPARATORY ACADEMY OF INQUIRY AND INNOVATION IN WORLD LANGUAGE CLASS RANKONTRE SCHOLARS YO NÒMALMAN NAN PEROU

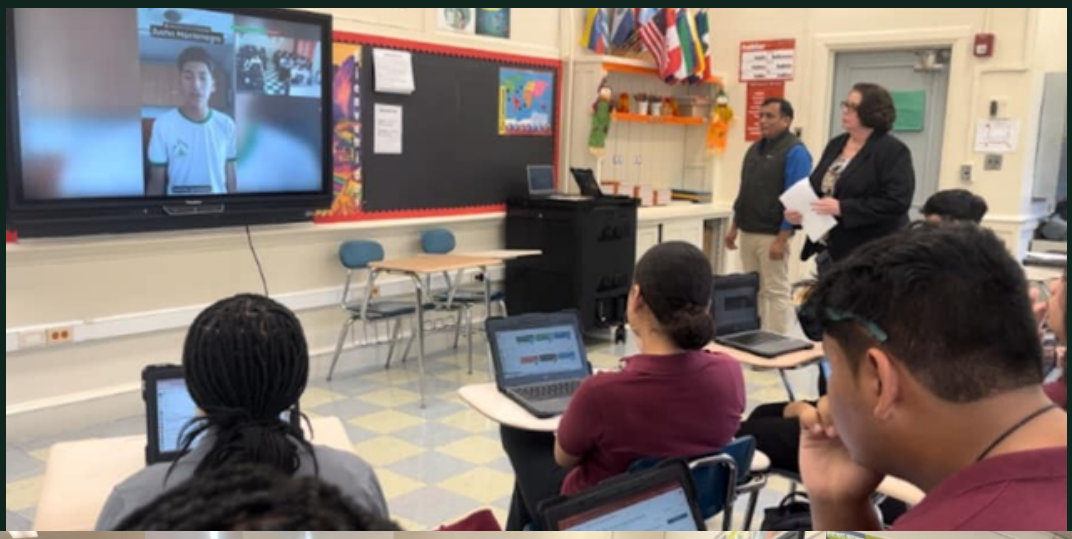

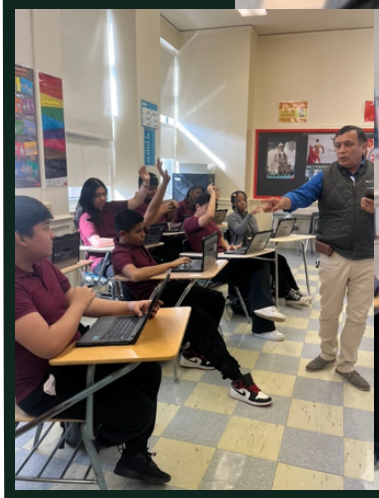

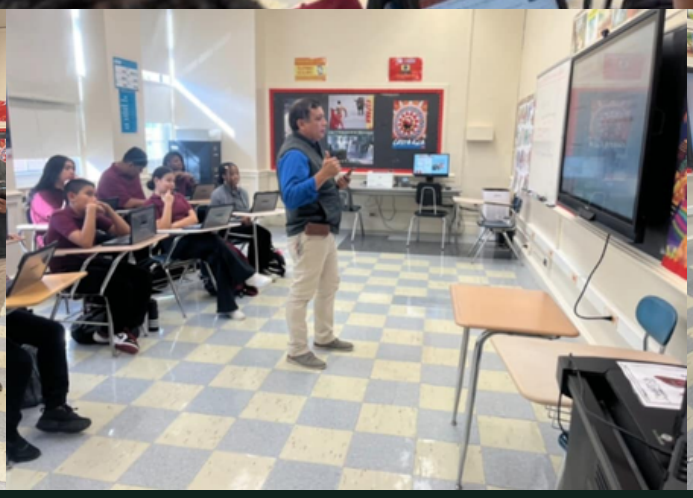

MESYE CAMARENA, PWOFESÈ PANYÒL NAN OPA II, TE FÈ YON KOKENN TRAVAY FASILITE YON PATENARYA ANT ELÈV LI YO AK ELÈV YO NAN PEROU. YO TE KÒMANSE PA ANREJISTRE AK PATAJE VIDEYO ENTWODIKSYON AN PANYÒL SOU FLIP, EPI KOUNYE A YO PRAL KONTINYE KONVÈSASYON YO PANDAN KÈK SEMÈN KAP VINI YO.

YO TE FÈ TOU YON KONPETISYON ENTERESAN SOU ENTÈNÈT LÈ L SÈVI AVÈK YON JWÈT ENTÈAKTIF KI RELE WORD WALL, KI TE PÈMÈT YO PRATIKE LANG YO AP APRANN. NAN TAN KAP VINI AN, ELÈV YO PRAL JWENN YO KREYE PWÒP JWÈT YO FÈ KONPETISYON YOUN AK LÒT.

EKSPERYANS APRANTISAJ IMMERSION AK ENTÈAKTIF SA A ASIRE W AP AMELYORE KONPETANS LANG YO AK KONPREYANSYON KILTIRÈL YO.

EVÈNMAN KOMINOTE A

SCHOLARS STEM TE VIZITE KOLÈJ NEW JERSEY

STEM ACADEMY SENIORS TE VIZITE COLLEGE OF NEW JERSEY NAN DAT 27 NOVANM.

YO TE BAY ETIDYAN YO PREZANTASYON ADMISYON YO, YO TE APRANN SOU PWOGRAM EOF (EDUCATIONAL OPPORTUNITY FUND) AK AKTYÈL ETIDYAN JENI TCNJ YO TE PALE AK ENTELEKTYÈL YO SOU TRAVAY KOU, LAVI ELÈV, ÒGANIZASYON, ESTAJ, AK OPÒTINITE PLASMAN TRAVAY APRE GRADYASYON.

SCHOLARS YO TE PATISIPE TOU NAN YON TOUNE KANPIS NAN BILDING STEM AK DEPATMAN SYANS ENFÒMATIK.

EVÈNMAN KOMINOTE A

EKSPLORASYON CULINARY ARTS NAN ORANGE HIGH SCHOOL

ELÈV CTE CULINARY ARTS NAN ORANGE HIGH SCHOOL TE VIZITE HUDSON COUNTY COMMUNITY COLLEGE (HCCC) JODI A EPI YO TE PATISIPE NAN YON DEMONSTRASYON PRATIK AK CHEF PUCK.

DEMO A KONSISTE DE YON DIM SUM FRI, VLOPE NAN YON VLOPE PO SOYA. ELÈV KI NAN PWOGRAM CULINARY ARTS GENYEN KREDI KOLÈJ POU ENSKRIPSYON DOUB NAN MEN HCCC.

YON GWO OPÒTINITE POU APRANN EKSPERYANS NAN YON ANVIWÒNMAN KOLÈJ PANDAN ELÈV NOU YO AP PREPARE PLAN APRE LEKÒL SEGONDÈ YO.

EVÈNMAN KOMINOTE A

LÈ ANE LEKÒL ARIVE AK DEPA POU ANPLWAYE AK ELÈV SY 2023-2024:

NIVO LEKÒL	LÈ ARIVE POU ELÈV YO	TAN ARIVE POU ANPLWAYE	FEN TAN POU ELÈV YO	FEN TAN POU ANPLWAYE
NIVO ELEMANTÈ (SA ENKLI PRE-MATÈNÈL)	8:30 AM	8:20 AM	3:00 PM	3:10 PM
ORANGE HIGH SCHOOL	8:20 AM	8:05 AM	2:40 PM	2:55 PM
ORANGE PREPARATORY ACADEMY POU RECHÈCH AK INOVASYON	8:25 AM	8:20 AM	2:50 PM	2:55 PM
STEM INNOVATION ACADEMY OF THE ORANGES	8:20 AM	8:15 AM	LENDI 2:20 PM POU DEVLOPMAN PWOFESYONÈL PWOFESÈ MADI – VENDREDI 3:30 PM	4PM* * GEN LADANN LAJAN
PWOGRAM CRÉPUSCULE	3:30 PM* *3:00 PM - MANJE MIDI	3:00 PM	7:30 PM	7:30 PM

Kòm yon rapèl, tablo ki anba la a montre lè lekòl kòmanse ak fini pou ane lekòl sa a.
Jan yo te pataje nan mwa jen ak out 2023, tan sa yo te prezante atravè yon lèt tou nan reyinyon konsèy edikasyon.

KALANDRIYE LEKÒL YO AFICHE KOUNYE A POU DESANM 2023

Chak lekòl distri pataje yon kalandriye chak mwa nan evènman ak aktivite ak fanmi yo semèn sa a; enkli Jounen Lespri Eskolè, Jounen Foto, ak Devlopman Pwofesyonèl pou n site kèk. Gade kalandriye desanm yo sou chak lekòl yo afiche sou rezo sosyal yo ansanm ak sit entènèt chak lekòl yo. Tanpri jwenn sa ki annapre yo kòm echantiyon:

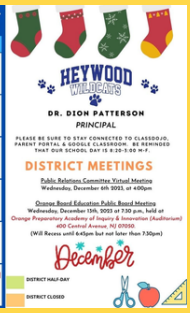

EVÈNMAN KOMINOTE A

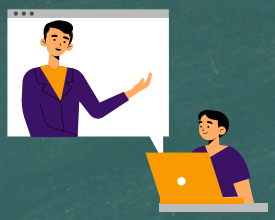

INISYATIV LESON PATIKILYE: LEKÒL PIBLIK ORANGE YO KONTAN ANONSE YON PATENARYA AVÈK TUTORME.COM, YON LESON PATIKILYE LESON PATIKILYE SOU ENTÈNÈT, SÈVIS ÈD DEVWA, AK EKRI LABORATWA. TUTORME.COM SE YON RESOUS SEKIRITE SOU ENTÈNÈT FASIL AKSESIB NAN CLEVER EPI LI OFRI ASISTANS SOU-DEMANN SOU NENPÒT SIJÈ.

LYEN KI ANBA LA A PRAL MENNEN OU NAN PAJ ENFOMASYON POU OU POU W RANMASE PLIS ENFOMASYON.

HTTPS://WWW.ORANGE.K12.NJ.US/CMS/LIB/NJ01000601/CENTRICITY/DOMAIN/1/TUTORME%20FAMILY%20ANNOUNCEMENT.PDF.

LESON PATIKILYE ANPLAS POU ELÈV ATRAVÈ TOUT MATYÈ YO TWA ATRAVÈ DOUZ.

TA DWE NENPÒT KESYON RIVE, TANPRI IMÈL REOPENINGOFSCHOOLS@ORANGE.K12.NJ.US.

EVÈNMAN KOMINOTE A

INISYATIV INISYATIV DISTRI A LAJÈ:

KÒM RAPÈL, INIFÒM POU ELÈV NOU YO DISTRI A LAJÈ. LÈ ABIYE JOU RIVE, TOUT FANMI AP RESEVWA BAGAY SA YO:

DOJO / RAPLE MESAJ, FLYER, AK / OSWA BLAST VOYE PA ADMINISTRASYON AN BILDING.

KONTINYE TRAVAY ANSANM AK DISTRI A POU ASIRE PITIT OU A AN INIFÒM CHAK AK CHAK JOU.

NOU AP FÈ PWOMOSYON ABIYE POU SIKSÈ
KÒM ENTELEKTYÈL NOU YO DESTINE POU GRANDÈ.

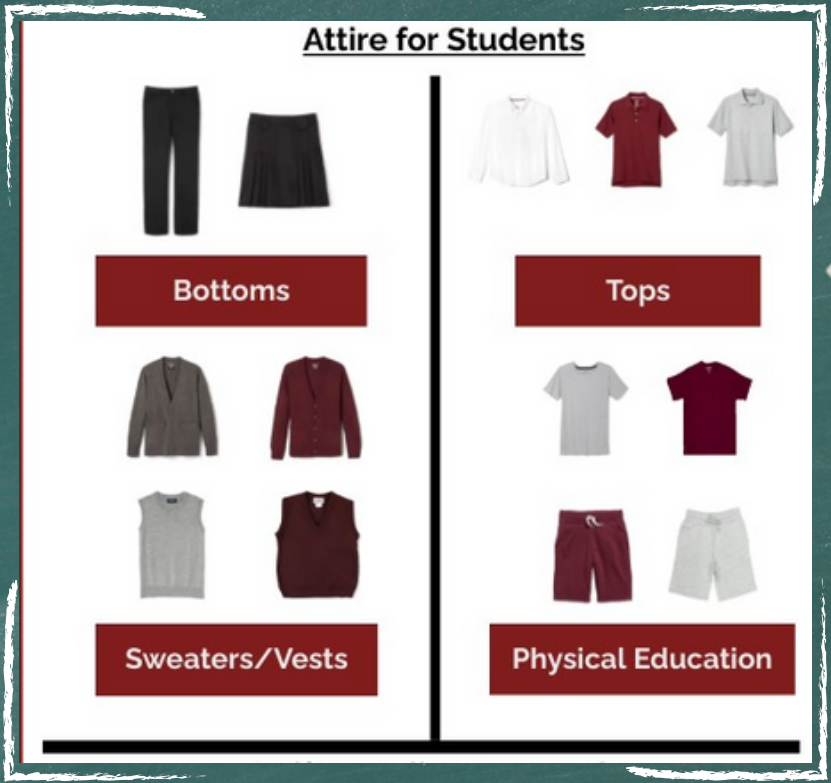

EVÈNMAN KOMINOTE A

PARAN JENÈZ ENSKRI SIPÒ

ÈSKE W TA RENMEN JWENN AKSÈ NAN PREZANS ELÈV OU A, PWOGRÈ AKADEMIK AK PLIS ANKÒ AN TAN REYÈL?

ENSKRI POU PÒTAY PARAN JENÈZ LA.

TANPRI VIZITE PAJ ENTÈNÈT DISTRI A NAN WWW.ORANGE.K12.NJ.US

POU JWENN FÒM ENSKRIPSYON JENÈZ PARAN PORTAL KI MENNEN NAN BWAT ZORANJ LA ANBA ANONS

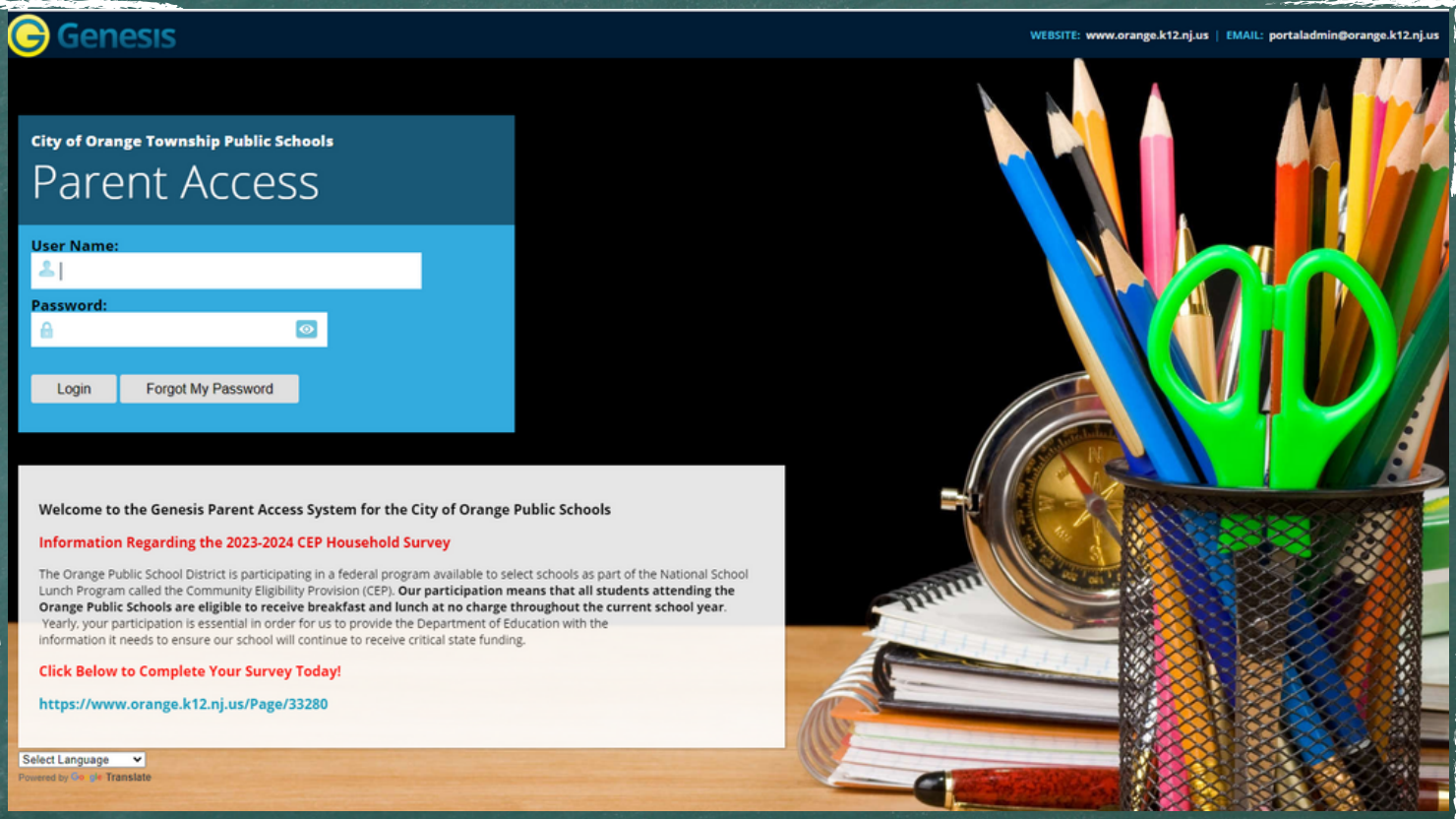

EVÈNMAN KOMINOTE A

KALANDRIYE EVALYASYON DISTRI

Orange Township Public Schools
Gerald Fitzhugh, II, Ed.D.
Office of the Superintendent

Tia Burnett, Supervisor for Testing

BULLETIN #3
District Assessment Schedule
SY2023-2024 (Revised 8/29/23)

Marking Period Dates	MP1	MP2	MP3	MP4
Opens	September 7, 2023	November 15, 2023	February 1, 2024	April 22, 2024
Closes	November 14, 2023	January 31, 2024	April 19, 2024	June 20, 2024

Annual School Plan Dates	Submission 1	Submission 2	Submission 3	Submission 4
Due	November 17, 2023	February 16, 2024	April 12, 2024	June 18, 2024

DISTRICT ASSESSMENTS: PRE-KINDERGARTEN CHILD OBSERVATION RECORD (COR)		
Baseline	**Period 2**	**Period 3**
September 7, 2023 – November 17, 2023	November 20, 2023 – February 16, 2024	February 19, 2024 – May 24, 2024

DISTRICT ASSESSMENTS: DIAGNOSTIC			
Assessment Area	**Grade Levels**	**Administration Window**	**Subjects Tested**
District Diagnostic 1: Fall	1-12 Grade K	September 11 – 15 September 18 – 29	ELA: 1 – 12; MATH: 1 – 12; SCIENCE: 3-11 ELA: K; MATH K
District Diagnostic 2: Winter	K-12	December 11 - 22	ELA: K – 12; MATH: K – 12; SCIENCE: 3-11
District Diagnostic 3: Spring	K-12	April 8 – April 12	ELA: K – 12; MATH: K – 12; SCIENCE: 3-11
DISTRICT ASSESSMENTS: INTERIM			
Assessment Area	**Grade Levels**	**Administration Window**	**Subjects Tested**
Unit Assessments	K-12	Embedded within the Curriculum	MATH; SCIENCE; SOCIAL STUDIES
District Interim 1	K-12	October 30 – November 3	ELA
District Interim 2	K-12	January 29 – February 2	ELA
District Interim 3	K-12	April 15 – 19	ELA
END OF COURSE EXAMS (CTE/PLTW/DUAL ENROLLMENT/CAPSTONE)			
Assessment Area	**Grade Levels**	**Administration Window**	**Subjects Tested**
Adobe Premiere Serve Safe Adobe Photoshop Rutgers EOC National Academic Exam	K-12	May 20 - 24 April 15 - 19 May 20 -24 June 3 - 7 March 11 - 15	AV DIGITAL MEDIA - 100304 CULINARY ARTS - 120503 GRAPHIC ARTS - 500409 HEALTH SCIENCE - 510000 ROTC - 280401
PLTW Midyear Part A PLTW Midyear Part B	K-12	February 6 - 17	PBS, HBS, MI IED, CIM, POE
PLTW: End of Course	K-12	May 30 – June 9	PBS, HBS, MI

451 Lincoln Avenue • Orange, NJ 07050 • Phone: 973-677-4040 • Fax: 973-677-2518 • www.orange.k12.nj.us

CHAK ANE, PITIT OU A PATISIPE NAN YON KANTITE EVALYASYON KI SWA OBLIGATWA PA DEPATMAN EDIKASYON NEW JERSEY (NJDOE) OSWA YO ADMINISTRE PA DISTRI LEKÒL NOU AN POU EDE NOU NAN DETÈMINE NIVO EDIKASYONÈL ENDIVIDYÈL AK DETÈMINE DEVLOPMAN PWOFESYONÈL POU ANPLWAYE YO.

CHAK NAN EVALYASYON SA YO EDE NOU NAN DEVLOPE PRATIK ANSÈYMAN KI SATISFÈ BEZWEN ELÈV NOU YO KI BAZE SOU DONE YO KOLEKTE. SEPANDAN, YON EVALYASYON MEZI PA KA DETÈMINE TRAJECTOIRE AKADEMIK YON ELÈV, SEPANDAN. EVALYASYON SA YO EDE NOU TOU NAN REVIZE KOURIKOULÒM NOU CHAK ANE. TANPRI GADE KALANDRIYE EVALYASYON AN NAN EFÒ POU KONNEN KIJAN NOU AP EVALYE PITIT OU YO.

HTTPS://WWW.ORANGE.K12.NJ.US/PAGE/33077.

EVÈNMAN KOMINOTE A

CALENDRIER DES DISTRICTS

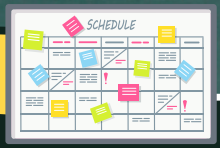

FAMILLES ET PERSONNEL, LORSQUE VOUS PLANIFIEZ VOS JOURNÉES ET VOS SEMAINES, LE LIEN SUIVANT (HTTPS://WWW.ORANGE.K12.NJ.US/PAGE/31659.) VERS LE CALENDRIER DU DISTRICT APPROUVÉ PAR LE CONSEIL SCOLAIRE EN FÉVRIER 2023.

LE CALENDRIER PEUT VOUS AIDER EN CONNAISSANT TOUS LES JOURS EN SESSION ET HORS SESSION. SI VOUS AVEZ DES QUESTIONS, NOUS VOUS ENCOURAGEONS À REOPENINGOFSCHOOLS@ORANGE.K12.NJ.US ENVOYER UN COURRIEL.

TOUT AU LONG DE CETTE ANNÉE, LE COURRIEL REOPENINGOFSCHOOLS@ORANGE.K12.NJ.US EST RESTÉ INTACT AFIN DE RÉPONDRE AUX QUESTIONS QUE VOUS POURRIEZ AVOIR AU COURS DE CETTE EXPÉRIENCE UNIQUE. BIEN QUE LES RÉPONSES PAR COURRIEL SOIENT SOUVENT RETOURNÉES DANS LES HEURES SUIVANT LEUR RÉCEPTION, VEUILLEZ PRÉVOIR UN DÉLAI DE 24 À 48 HEURES POUR UNE RÉPONSE PAR COURRIEL. LE DISTRICT VEUT QUE VOUS NOUS ENTENDIEZ AVEC TOUTES LES QUESTIONS QUE VOUS AVEZ. IL EST TRÈS IMPORTANT DE TENIR LE PERSONNEL ET LES FAMILLES INFORMÉS, EN PARTICULIER PENDANT CES PÉRIODES.

VEUILLEZ TROUVER LE CALENDRIER DE DISTRICT POUR SY 23-24 EN UTILISANT LE LIEN SUIVANT: HTTPS://WWW.ORANGE.K12.NJ.US/PAGE/32723.

EVÈNMAN KOMINOTE A

DATES DES RÉUNIONS DU CONSEIL D'ADMINISTRATION ET RAPPELS

KOMISYON KONSÈY EDIKASYON AN TE VOTE POU CHANJE REYINYON CHAK MWA YO NAN
MADI A MÈKREDI SWA NAN REYINYON REÒGANIZASYON AN.
TANPRI REVIZE NOUVO DAT YO POU SY 23-24.

2023 KOMISYON KONSÈY REYINYON BIZNIS EDIKASYON:

MÈKREDI 13 DESANM 2023

KOMITE KAP VINI/REYINYON KOMISYON KONSÈY (PIBLIK)

ENPORTANT MIZAJOU:

REYINYON KOMITE EDIKASYON KOMITE EDIKASYON

MÈKREDI 13 DESANM 2023, NAN 7:30P.M., KI TE FÈT NAN
KOMITE ZORANJ POU EDIKASYON
BILDING ADMINISTRATIF
SAL KONFERANS KONSÈY
451 LINCOLN AVENUE, ORANGE, NJ, 07050.

AP REKREYE JISKA 6:45PM, MEN PA PITA PASE 7:30 PM.

~~~
~~~